

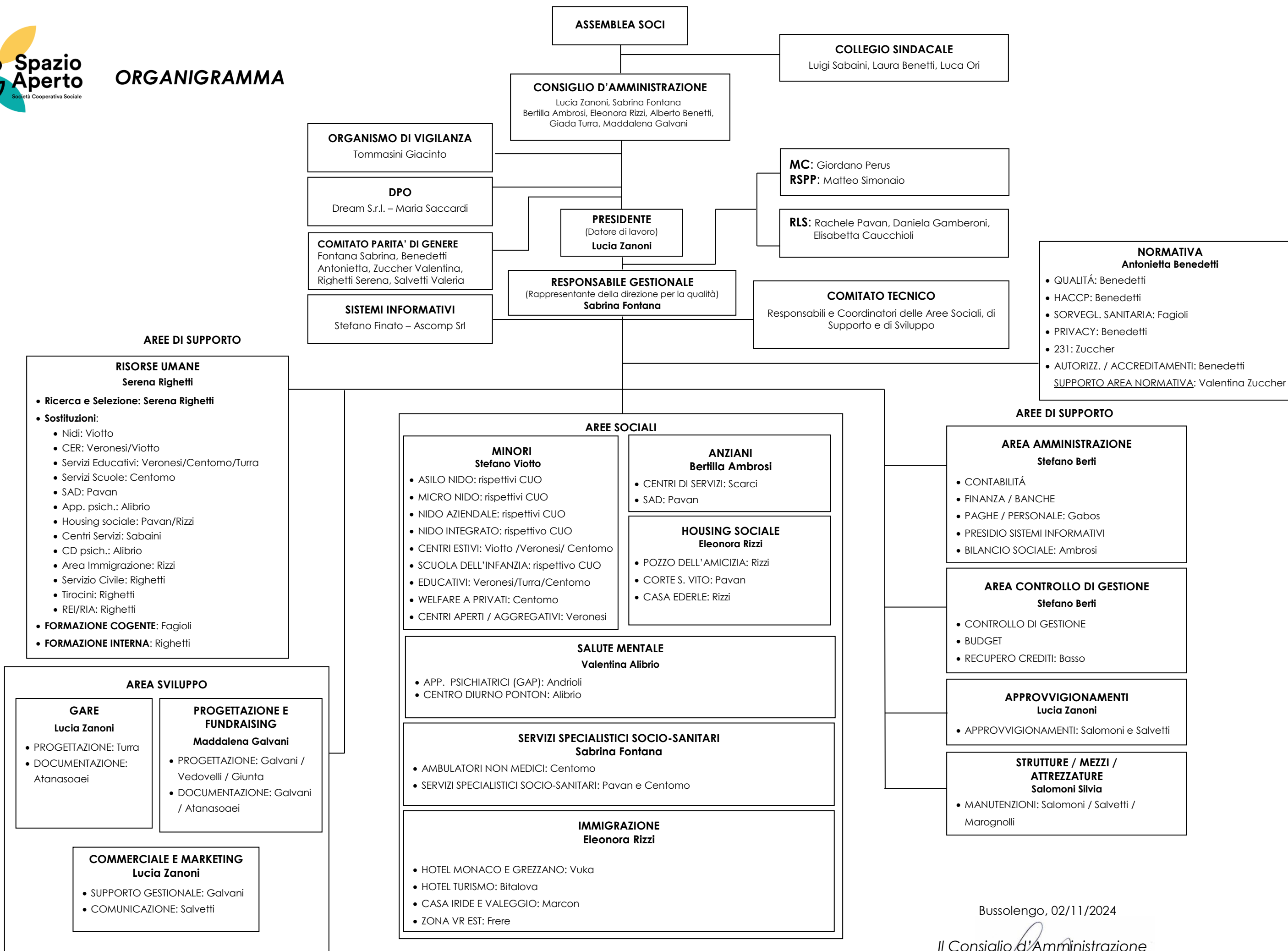

ORGANIGRAMMA



ASSEMBLEA SOCI

COLLEGIO SINDACALE
Luigi Sabaini, Laura Benetti, Luca Ori

CONSIGLIO D'AMMINISTRAZIONE
Lucia Zanoni, Sabrina Fontana
Bertilla Ambrosi, Eleonora Rizzi, Alberto Benetti,
Giada Turra, Maddalena Galvani

ORGANISMO DI VIGILANZA
Tommasini Giacinto

DPO
Dream S.r.l. – Maria Saccardi

COMITATO PARITA' DI GENERE
Fontana Sabrina, Benedetti
Antonietta, Zuccher Valentina,
Righetti Serena, Salvetti Valeria

SISTEMI INFORMATIVI
Stefano Finato – Ascomp Srl

PRESIDENTE
(Datore di lavoro)
Lucia Zanoni

RESPONSABILE GESTIONALE
(Rappresentante della direzione per la qualità)
Sabrina Fontana

MC: Giordano Perus
RSPP: Matteo Simonaio

RLS: Rachele Pavan, Daniela Gamberoni,
Elisabetta Caucchioli

COMITATO TECNICO
Responsabili e Coordinatori delle Aree Sociali, di
Supporto e di Sviluppo

NORMATIVA
Antonietta Benedetti

- QUALITÀ: Benedetti
- HACCP: Benedetti
- SORVEGL. SANITARIA: Fagioli
- PRIVACY: Benedetti
- 231: Zuccher
- AUTORIZZ. / ACCREDITAMENTI: Benedetti
- SUPPORTO AREA NORMATIVA: Valentina Zuccher

AREE DI SUPPORTO

RISORSE UMANE
Serena Righetti

- **Ricerca e Selezione:** Serena Righetti
- **Sostituzioni:**
 - Nidi: Viotto
 - CER: Veronesi/Viotto
 - Servizi Educativi: Veronesi/Centomo/Turra
 - Servizi Scuole: Centomo
 - SAD: Pavan
 - App. psych.: Alibrio
 - Housing sociale: Pavan/Rizzi
 - Centri Servizi: Sabaini
 - CD psych.: Alibrio
 - Area Immigrazione: Rizzi
 - Servizio Civile: Righetti
 - Tirocini: Righetti
 - REI/RIA: Righetti
- **FORMAZIONE COGENTE:** Fagioli
- **FORMAZIONE INTERNA:** Righetti

AREE DI SUPPORTO

AREA AMMINISTRAZIONE
Stefano Berti

- CONTABILITÀ
- FINANZA / BANCHE
- PAGHE / PERSONALE: Gabos
- PRESIDIO SISTEMI INFORMATIVI
- BILANCIO SOCIALE: Ambrosi

AREA CONTROLLO DI GESTIONE
Stefano Berti

- CONTROLLO DI GESTIONE
- BUDGET
- RECUPERO CREDITI: Basso

APPROVVIGIONAMENTI
Lucia Zanoni

- APPROVVIGIONAMENTI: Salomoni e Salvetti

STRUTTURE / MEZZI / ATTREZZATURE
Salomoni Silvia

- MANUTENZIONI: Salomoni / Salvetti / Marognolli

AREA SVILUPPO

GARE
Lucia Zanoni

- PROGETTAZIONE: Turra
- DOCUMENTAZIONE: Atanasoaei

PROGETTAZIONE E FUNDRAISING
Maddalena Galvani

- PROGETTAZIONE: Galvani / Vedovelli / Giunta
- DOCUMENTAZIONE: Galvani / Atanasoaei

COMMERCIALE E MARKETING
Lucia Zanoni

- SUPPORTO GESTIONALE: Galvani
- COMUNICAZIONE: Salvetti

AREE SOCIALI

MINORI
Stefano Viotto

- ASILO NIDO: rispettivi CUO
- MICRO NIDO: rispettivi CUO
- NIDO AZIENDALE: rispettivi CUO
- NIDO INTEGRATO: rispettivo CUO
- CENTRI ESTIVI: Viotto /Veronesi/ Centomo
- SCUOLA DELL'INFANZIA: rispettivo CUO
- EDUCATIVI: Veronesi/Turra/Centomo
- WELFARE A PRIVATI: Centomo
- CENTRI APERTI / AGGREGATIVI: Veronesi

ANZIANI
Bertilla Ambrosi

- CENTRI DI SERVIZI: Scarci
- SAD: Pavan

HOUSING SOCIALE
Eleonora Rizzi

- POZZO DELL'AMICIZIA: Rizzi
- CORTE S. VITO: Pavan
- CASA EDERLE: Rizzi

SALUTE MENTALE
Valentina Alibrio

- APP. PSICHIATRICI (GAP): Andrioli
- CENTRO DIURNO PONTON: Alibrio

SERVIZI SPECIALISTICI SOCIO-SANITARI
Sabrina Fontana

- AMBULATORI NON MEDICI: Centomo
- SERVIZI SPECIALISTICI SOCIO-SANITARI: Pavan e Centomo

IMMIGRAZIONE
Eleonora Rizzi

- HOTEL MONACO E GREZZANO: Vuka
- HOTEL TURISMO: Bitalova
- CASA IRIDE E VALEGGIO: Marcon
- ZONA VR EST: Frere

Bussolengo, 02/11/2024

Il Consiglio d'Amministrazione
Lucia Zanoni